

REVIZNÍ KANALIAZČNÍ ŠACHTA
PLAST Ø425 mm

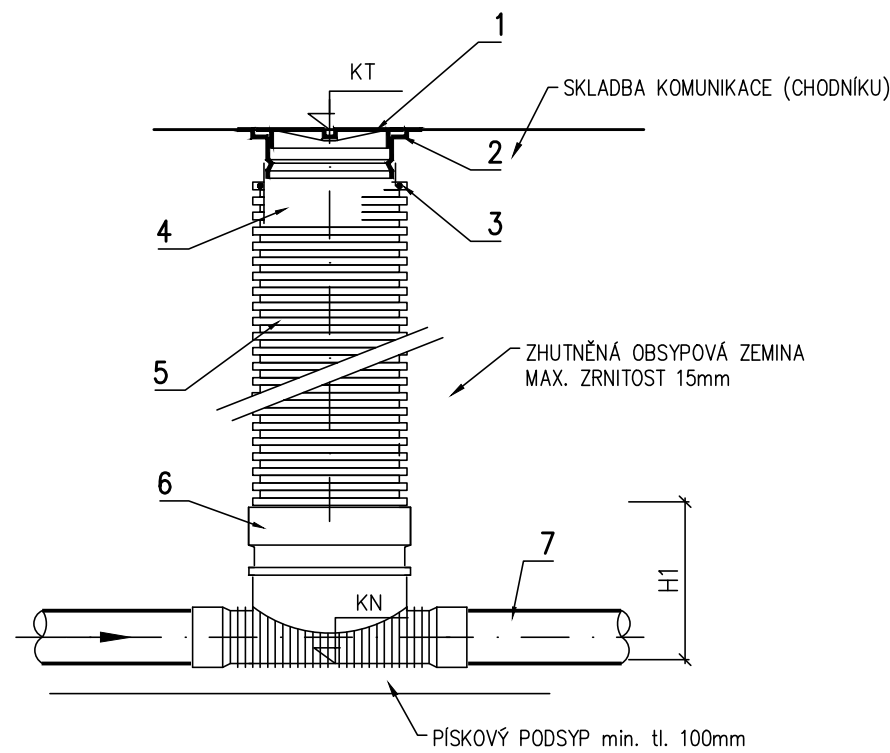

BETONOVÝ POKLOP

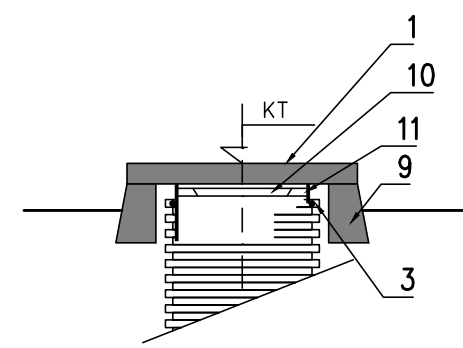

LITINOVÝ POKOP B125

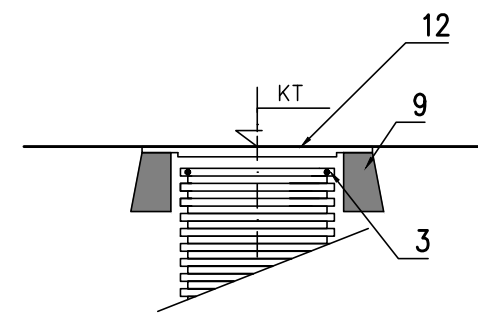

LEGENDA

- 1 LITINOVÝ POKLOP 40T
- 2 RÁM LITINOVÉHO POKLOPU
- 3 TĚSNĚNÍ
- 4 TELESKOPICKÁ TRUBKA 315X375
- 5 ŠACHTOVÁ KORUGOVANÁ ROURA 2M
- 6 SPODNÍ DÍL ŠACHTY
- 7 PVC (PE) POTRUBÍ DN150 / DN200
- 8 HRDLOVÁ ZÁTKA
- 9 BETONOVÝ KÓNUS
- 10 PLASTOVÝ POKLOP
- 11 RÁM PLASTOVÉHO POKLOPU
- 12 LITINOVÝ POKLOP B125 NA BETONOVÉM KONUSU

TABULKA ŠACHET

| OZNAČENÍ | POTRUBÍ | KT (m n.m.) | KD (m n.m.) | H1 (m) | TYP |
|----------|---------|-------------|-------------|--------|-----|
| S1 | DN150 | 331.74 | 330.42 | 1.32 | IV |
| S3 | DN150 | 331.00 | 329.40 | 1.60 | III |
| S4 | DN150 | 331.01 | 328.80 | 2.21 | I |
| S5 | DN200 | 331.35 | 329.35 | 2.00 | III |
| S6 | DN150 | 331.20 | 329.60 | 1.60 | III |
| S7 | DN150 | 331.41 | 330.11 | 1.30 | III |

ŠACHTOVÉ DNO PP/PE

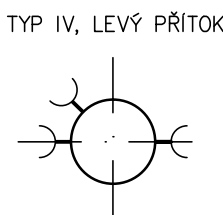
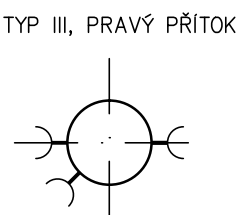
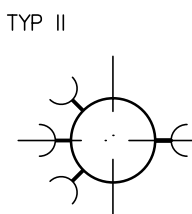
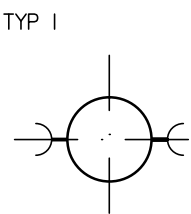
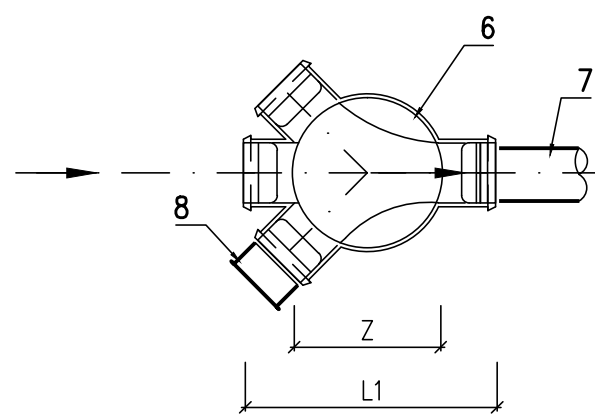

POZNÁMKA:
POČET ŠACHET: 6 ks
POKLOPY LITINA B125, BETONOVÝ KONUS
ŠACHTOÉ DNO TYP III, VOLNÉ OTVORY SE UZAVŘOU ZÁTOKOU

| | | | | | |
|--|----------------|---------|------------|------------------------|---------|
| ZODP. PROJEKTANT | VYPRACOVAL | KRESLIL | KONTRLOVAL | RECHTIK PROJEKT | |
| Ing. J.RECHTIK | Ing. J.RECHTIK | | | VODOHOSPODÁŘSKÉ STAVBY | |
| OBJEDNATEL: MĚSTO FRÝDEK-MÍSTEK | | | | DATUM | 06/2019 |
| NÁZEV: MŠ BERUŠKA, OLBRACHTOVA 1421 | | | | STUPEŇ | DPS |
| OPRAVA KANALIZACE | | | | ČÍS. ZAKÁZKY | 06/2019 |
| ČÁST: - | | | | POČET FORMÁTŮ | 2 x A4 |
| OBSAH: KONTROLNÍ ŠACHTA PLAST | | | | MĚŘÍTKO | 1 : 25 |
| | | | | ARCHIVNÍ ČÍSLO | Č.V. |
| | | | | 06/2019 | 06 |
| RECHTIK – PROJEKT, Hornopolská 12, 702 00 Ostrava, tel.596 618 468, e-mail. rechtek-jrp@volny.cz | | | | | |